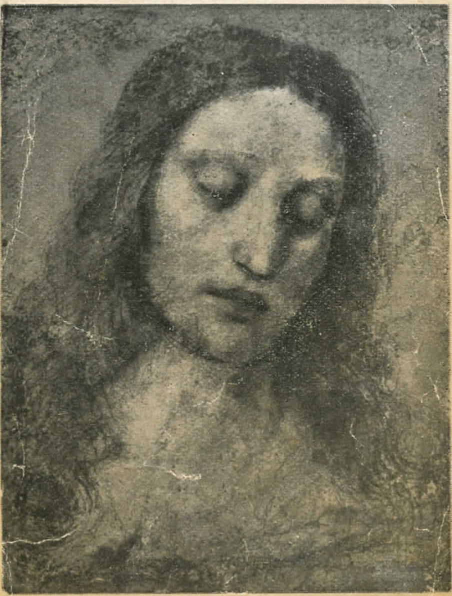

O SVIJETLO DUŠA, ISUSE,
KAD SRCA NAŠA POHAĐAŠ,
GRJEHOTE TAMU IZGONIŠ
I SLATKOSTI NAS NAPUNJAŠ

O blag spram sviju, Isuse,
Što mole ili kaju se,
Il traže te kroz žića vaj:
Tko tebe nađe, nađe raj!

SPOMEN
PRVE SV. MISE

O. Augustin Krolo
franjevac

ZAGREB
1 VII. 1951.